

Prospetto piano terra
scala 1:50

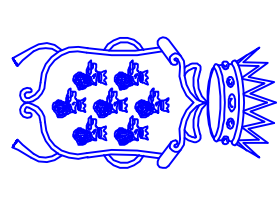
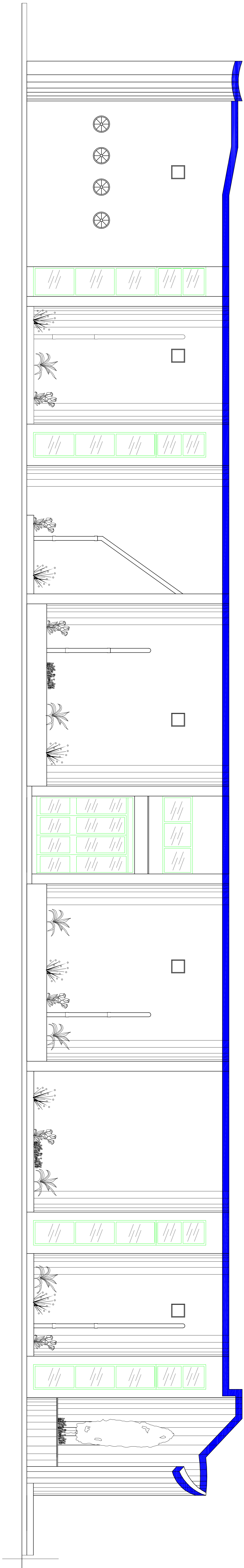

COMUNE DI POZZUOLI

Provincia di Napoli
2° Dipartimento
Gestione e Manutenzione del Patrimonio non a reddito

Piscina Comunale di Pozzuoli
"ENZO D'ANGELO"
(località Lucrino)

elaborato

tavola

**PROSPETTO
INGRESSO PRINCIPALE**

5

scala 1 / 50



IL Rilievatore

Sig. Aniello AVALLONE

IL Direttore U.O.C.

Dr. Ing. Giuseppe GAUDINO

IL Dirigente

Dr. prof. Carmine COSSIGA